

## INSTALACIÓN DEL CERTIFICADO RAÍZ

1. Ingresar a <https://firmadigital.scba.gov.ar>
2. Posicionar el mouse sobre la opción CONSULTA DE CERTIFICADOS Y DESCARGAS, se desplegará un submenú y deberá seleccionar la opción “Descarga de Certificados Raíz de Autoridades Certificantes”.



3. Seleccionar la opción DESCARGAR “Certificados emitidos desde el 10 de Abril de 2017”



4. El explorador desplegará la pregunta para que indique si desea abrir o guardar el archivo, seleccionar la opción ABRIR (En caso que solo diga Guardar, guarde el archivo para luego Abrirlo)

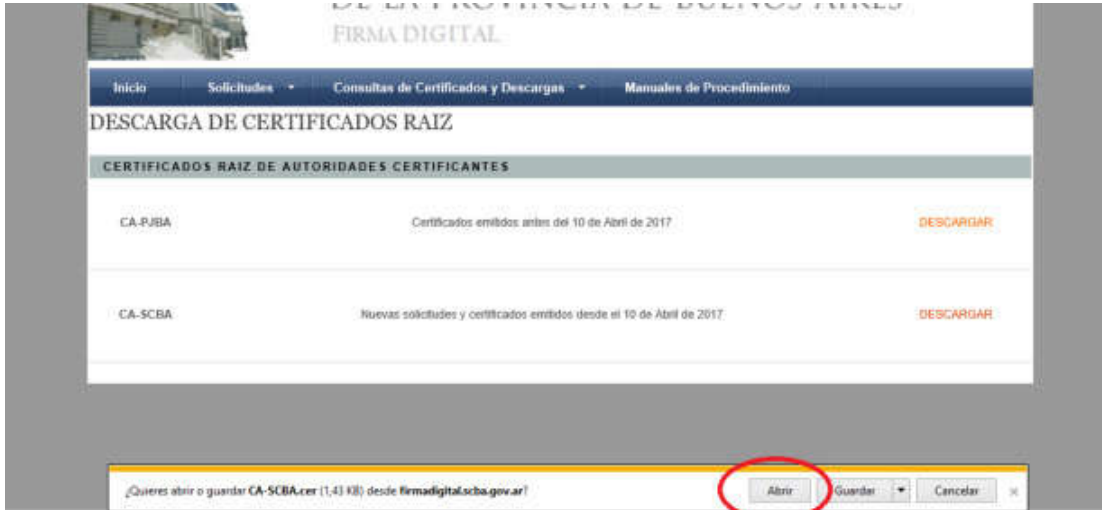

5. Se mostrara el certificado digital de la AC, presione el botón **Instalar Certificado**.

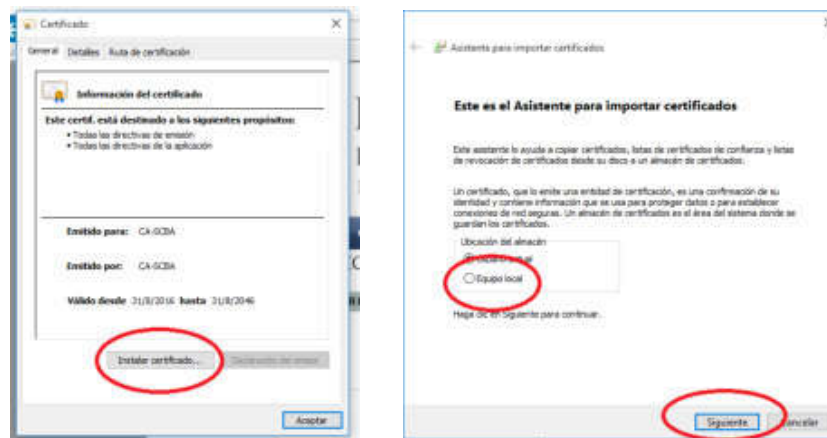

6. En caso que su sistema operativo se lo pregunte seleccione la opción "Equipo Local", para que la confianza mantenga validez en **todas las cuentas de usuario** del equipo. Presione el botón SIGUIENTE.

7. Seleccione la opción Colocar todos los certificados en el siguiente almacén y presione el botón Examinar.

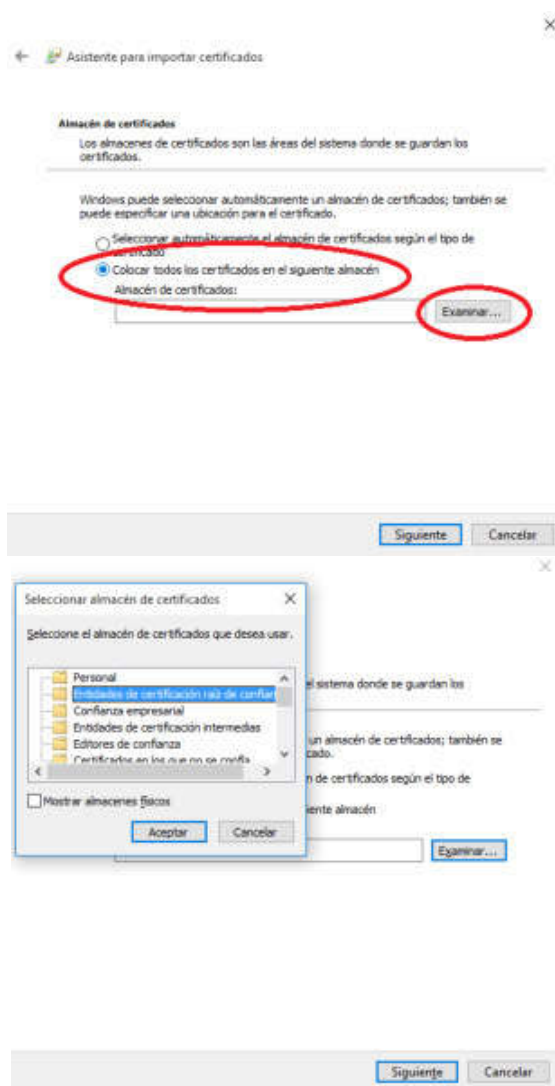

8. Seleccione la opción Entidades de certificación raíz de confianza. En Windows XP la opción aparece como **Entidades emisoras raíz de confianza**.

9. Presione el botón Siguiente y en el siguiente formulario presione la opción Finalizar.

9.a) En algunos casos en su computadora le aparecerá un cartel diciendo que “Está a punto de instalar un certificado desde una entidad de certificación (CA) que afirmar representar a: CA-PJBA...” Hacer clic en SI.

10. Se deberá desplegar el mensaje “La importación se completó correctamente”.

11. Presione el botón ACEPTAR.

Recuerde que ante cualquier inconveniente, puede comunicarse con el Centro de Ayuda Telefónico al Usuario de la Suprema Corte de Justicia – 0810 444 7222 - .